PRZEKRÓJ PIONOWY C-C

SKALA 1:50

PW-D1

blacha trapezowa
łaty 6x5 cm
kontrłaty 6x3 cm
1 x papa
deskowanie pełne gr. 25 mm
lub płyta OSB gr. 19 mm
krokwie 7/ 16 cm

warstwy dachowe

PW-11

wełna mineralna gr. 20 cm
folia paroszczelna
strop Teriva I gr. 24 cm
tynk cement. - wapienny

warstwy stropowe

PW-01

płytki ceramiczne
gładź cementowa gr. 5 cm
zbrojona matami drucianymi
folia
styropian EPS 100 gr. 10 cm
papa termozgrzewalna
beton 10 cm
podsypka żwirowa 15 cm
grunt wyrównawczy

warstwy na gruncie

SZ-11

tynk wewnętrzny cem. -wap. kat.III
ściana z pustaków
z betonu komórkowego gr. 24 cm
izolacja cieplna
- styropian EPS 70 gr.12 cm
tynk mineralny cienkowarstwowy
na siatce z włókna szklanego

warstwy ścian nadziemnych zewn.

SF-11

ściana z bloczków betonowych
lub wylewana w szalunku
beton B20 gr. 24 cm
izolacja cieplna
- styropian EPS 100 gr.5 cm
tynk mineralny cienkowarstwowy
na siatce z włókna szklanego
izolacja przeciwwilgociowa
z powłok asfalt., folii PCV lub PE
poniżej poziomu terenu

warstwy ścian fundament. zewnętrz.

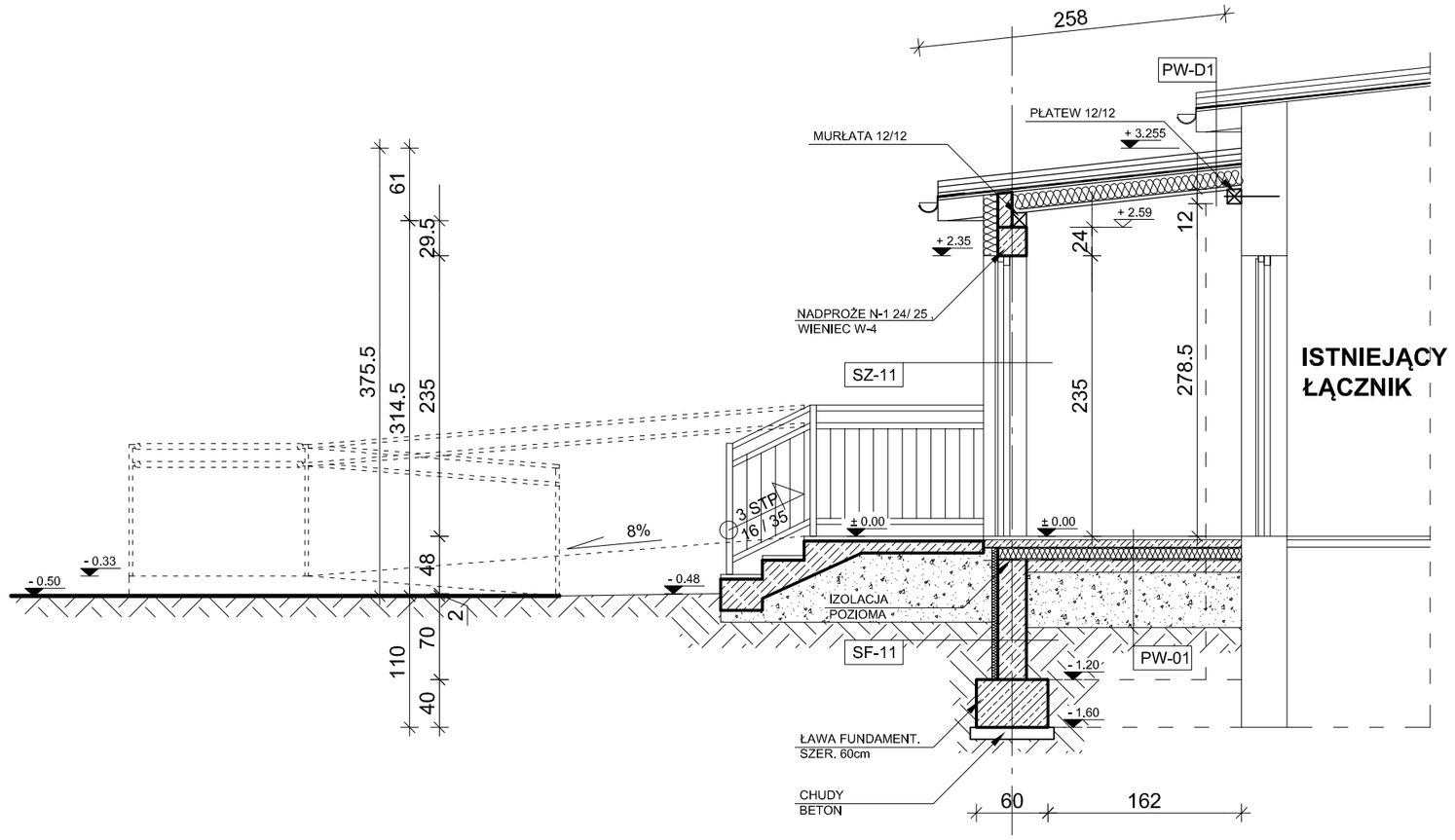

OBIEKT	***DOBUDOWA ZAPLECZA SOCJALNEGO I SZATNI DO SALI SPORTOWEJ***	
ADRES	***STRYJKI DZ. NR 147 GM. TŁUSZCZ***	
INWESTOR	***GMINA TŁUSZCZ UL. WARSZAWSKA 10 05-240 TŁUSZCZ***	
TYTUŁ	***PRZEKRÓJ PIONOWY C-C***	
BRANŻA/ FAZA PROJEKTU	***ARCHITEKTURA***	
DATA ***V 2008***	SKALA ***1 : 50***	NR RYS ***A/09***
SPRAWDZIŁ ***MIROSŁAW LECH***	NR UPR./SPECJAL. *Wa - 735/ 94* *Spec. Architekt. Konstr.-Bud.*	
PROJEKTOWAŁ ***WOJCIECH ZAWARTKO***	NR UPR./SPECJAL. *SI-626/83* *Spec. Architektoniczna*	
SPRAWDZIŁ ***BEATA CZUBKOWSKA***	NR UPR./SPECJAL. *MAZ / 0247 / POOK / 07* *Spec. Konstr.-Budowlana*	
PROJEKTOWAŁ ***ADAM ŚLIWKA***	NR UPR./SPECJAL. *MAZ / 0050 / POOK / 07* *Spec. Konstr.-Budowlana*	
PROJEKTOWAŁ ***STANISŁAW ŚLIWKA***	NR UPR./SPECJAL. *AN-III-0073/259/81/80* *Spec. Architekt. Konstr.-Bud.*	
WSPÓŁPRACA ***RADOSŁAW DUCHNOWSKI***		